

102

12 AGO. 2016

# **CERTIFICADO NACIONAL CATASTRAL**

024





**IGAC**  
INSTITUTO GEOGRÁFICO  
AGUSTÍN CODAZZI



11 2 AGO. 2016

103

**CERTIFICADO CATASTRAL NACIONAL**

**CERTIFICA**

**2698-631709-32164-19223823**

El INSTITUTO GEOGRÁFICO AGUSTÍN CODAZZI certifica que MUNICIPIO-DE-PALERMO identificado(a) con NIT No. 8911800219 se encuentra inscrito en la base de datos catastral del IGAC, con los siguientes predios:

**DEPARTAMENTO:**41-HUILA

**MATRÍCULA:**200-180016

**MUNICIPIO:**524-PALERMO

**ÁREA TERRENO:**5 Ha .00m<sup>2</sup>

**NÚMERO PREDIAL:**00-00-00-00-0004-0884-0-00-00-0000

**ÁREA CONSTRUIDA:**0.0 m<sup>2</sup>

**NÚMERO PREDIAL ANTERIOR:**00-00-0004-0884-000

**AVALÚO:**\$ 8,196,000

**DIRECCIÓN:**LOTE C

**LISTA DE PROPIETARIOS**

Tipo de documento	Número de documento	Nombre
NIT	08911800219	MUNICIPIO-DE-PALERMO

El presente certificado se expide para **interesado** a los 11 días de agosto de 2016.



Paola Andrea Méndez Hernández

**NOTA:**

La presente información no sirve como prueba para establecer actos constitutivos de posesión.

Adicionalmente de conformidad con el artículo 42 de la resolución No 070 de 2011 emanada del Instituto Geográfico Agustín Codazzi, 'La inscripción en el catastro no constituye título de dominio ni sana los vicios que tenga una titulación o una posesión'.

La base catastral del IGAC no incluye información de los catastros de Bogotá, Cali, Medellín y los municipios del departamento de Antioquia.

La veracidad del presente documento puede ser constatada en la página web: [www.igac.gov.co/IGACCCatastralWeb](http://www.igac.gov.co/IGACCCatastralWeb) haciendo referencia al número de certificado catastral o dirija sus inquietudes al correo electrónico: [cig@igac.gov.co](mailto:cig@igac.gov.co).

025



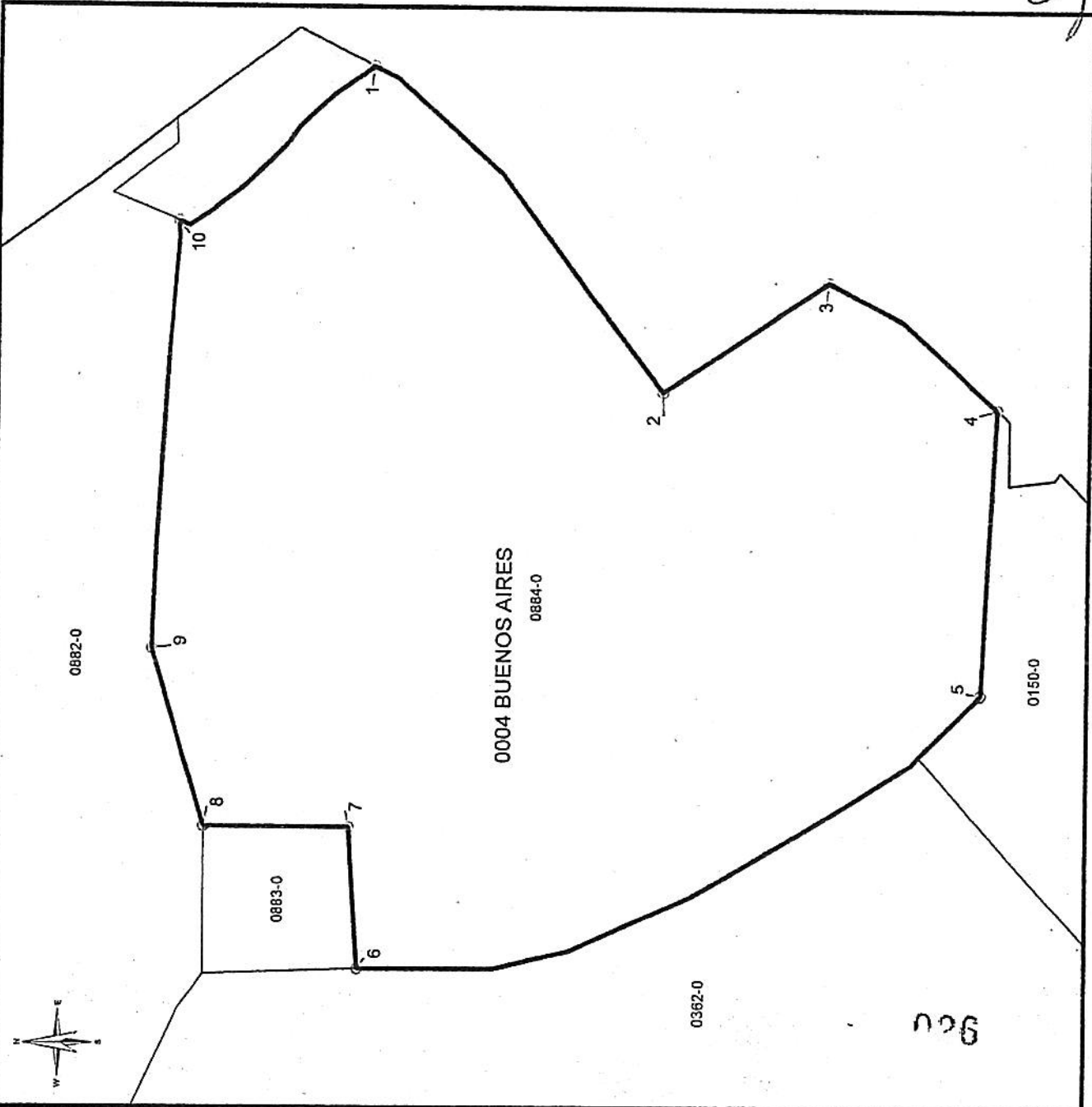

NUMERO PREDIAL

00-00-0004-0884-000

MATRICULA INMOBILIARIA

200-180016

AREA TERRENO 50000 m<sup>2</sup>

AREA CONSTRUIDA 0 m<sup>2</sup>

DIRECCION LOTE C

FECHA DE EXPEDICION 24/8/2015

COORDENADAS PLANAS

PUNTO	METROS ESTE	METROS NORTE
1	848735,29	811421,28
2	848630,76	811326,90
3	848666,35	811274,31
4	848625,77	811219,23
5	848533,26	811223,51
6	848444,41	811424,17
7	848490,03	811427,11
8	848490,28	811472,84
9	848547,56	811490,26
10	848685,06	811482,50

ESCALA 1:2000

NOTA: Inscripción netamente Catastral.

CONVENCIONES

AREA CONSTRUIDA     CAMBIO DE COLINDANCIA  
 AREA NO CONSTR.     LONGITUD DE COLINDANCIA  
 LINDERO PREDIAL

Version 3.0

  
 FIRMA AUTORIZADA

