



11 AGO 2016

CERTIFICADO NACIONAL CATASTRAL

11 AGO 2016

11 AGO. 2016

 Municipio de Agrado Huila	SECRETARIA DE PLANEACION Y OBRAS PUBLICAS ALCALDIA MUNICIPAL NIT.891130139-9	Código	140 - SPOM	
		Fecha		
		Fecha versión MECI	30/09/2009	
		Versión	1	
		Página		
COPIA CONTROLADA				

Agrado, 08 de agosto de 2016

Doctor

RAMIRO ADOLFO MUÑOZ CALDERON

Director Territorial Huila

INSTITUTO GEOGRAFICO AGUSTIN CODAZZI

Asunto: Solicitud Certificado Plano Predial Catastral y Certificado Catastral Nacional.

En mi condición de ALCALDESA del MUNICIPIO DE EL AGRADO propietario del lote de terreno ubicado en la Carrea 7 No. 18-84 del perímetro urbano del municipio, identificado con el folio de matrícula inmobiliaria 202-73384 de la Oficina de Registro de Instrumentos Públicos de Garzón y con la cédula catastral 410130100000000500001000000000, mediante la presente me permito solicitar:

- La **actualización** de la información correspondiente al lote de terreno ubicado en la Carrea 7 No. 18-84 del perímetro urbano del municipio, identificado con la matrícula inmobiliaria No. **202-73384** de la Oficina de Registro de Instrumentos Públicos de Garzón y con la cédula catastral No. 410130100000000500001000000000.
- Se sirva expedir **Certificado Plano Predial Catastral**, en el que consten los linderos del lote de terreno ubicado en la Carrea 7 No. 18-84 del perímetro urbano del municipio, identificado con la matrícula inmobiliaria No. **202-73384** de la Oficina de Registro de Instrumentos Públicos de Garzón y con la cédula catastral No. 410130100000000500001000000000.
- Se sirva expedir **Certificado Catastral Nacional**, del lote de terreno ubicado en la Carrea 7 No. 18-84 del perímetro urbano del municipio, identificado con la matrícula inmobiliaria No. **202-73384** de la Oficina de Registro de Instrumentos Públicos de Garzón y con la cédula catastral No. 410130100000000500001000000000, donde conste el área, número de la cédula catastral o ficha predial, el número de matrícula inmobiliaria, dirección y demás información que nos permita determinar el aspecto físico, jurídico y económico del inmueble de acuerdo a la información almacenada en la base de datos del IGAC.

"AHORA SI... AGRADO"



Carrera 4 N°.5-48 / Telefax: 8322006

E-mail: alcaldia@elagradohuila.gov.co

CódigoPostal: 414040

0.0030

11 AGO. 2016

 Municipio de Agrado Huila	SECRETARIA DE PLANEACION Y OBRAS PUBLICAS ALCALDIA MUNICIPAL NIT.891180139-9	Código	140 - SPOM	
		Fecha		
		Fecha versión	30/09/2009	
		MECI		
		Versión	1	
		Página		
COPIA CONTROLADA				

Lo anterior en razón a que el Ministerio de Vivienda, Ciudad y Territorio, en el marco del Programa de Vivienda Gratuita III, establece como requerimiento para la validación de los proyectos presentados, fin último del municipio, la presentación del certificado plano predial catastral y el certificado catastral nacional del predio postulado.

Para el trámite correspondiente adjunto:

- Certificados de Libertad y Tradición 202-73384
- Copia de la Resolución No. 336 del 20 de junio de 2016.
- Copia del levantamiento topográfico.

En espera de una pronta y oportuna respuesta.

Waldina Losada Vega
WALDINA LOSADA VEGA
Alcaldesa Municipal de el Agrado
cc. 26.441.447 de el Agrado

INSTITUTO GEOGRAFICO AGUSTIN CODAZZI 08-08-2016 15:32:
2412016ER3657-01 - F:20 - A:19
ORIGEN: PERSONA NATURAL/LOSADA VEGA WALDINA
DESTINO: DIRECCION TERRITORIAL HUILA/MUÑOZ CALDERON RAM
ASUNTO: RAD N 122/2016 PREDIO N 1-0-50-1-0 DEL AGRADO S/I
REGISTRO N 202-73384 RESOLUCION ALCALDIA N 3

"AHORA SI... AGRADO"
Carrera 4 N°.5-48 / Telefax: 8332006
E-mail: alcaldia@elagradohuila.gov.co
CódigoPostal: 414040

0031

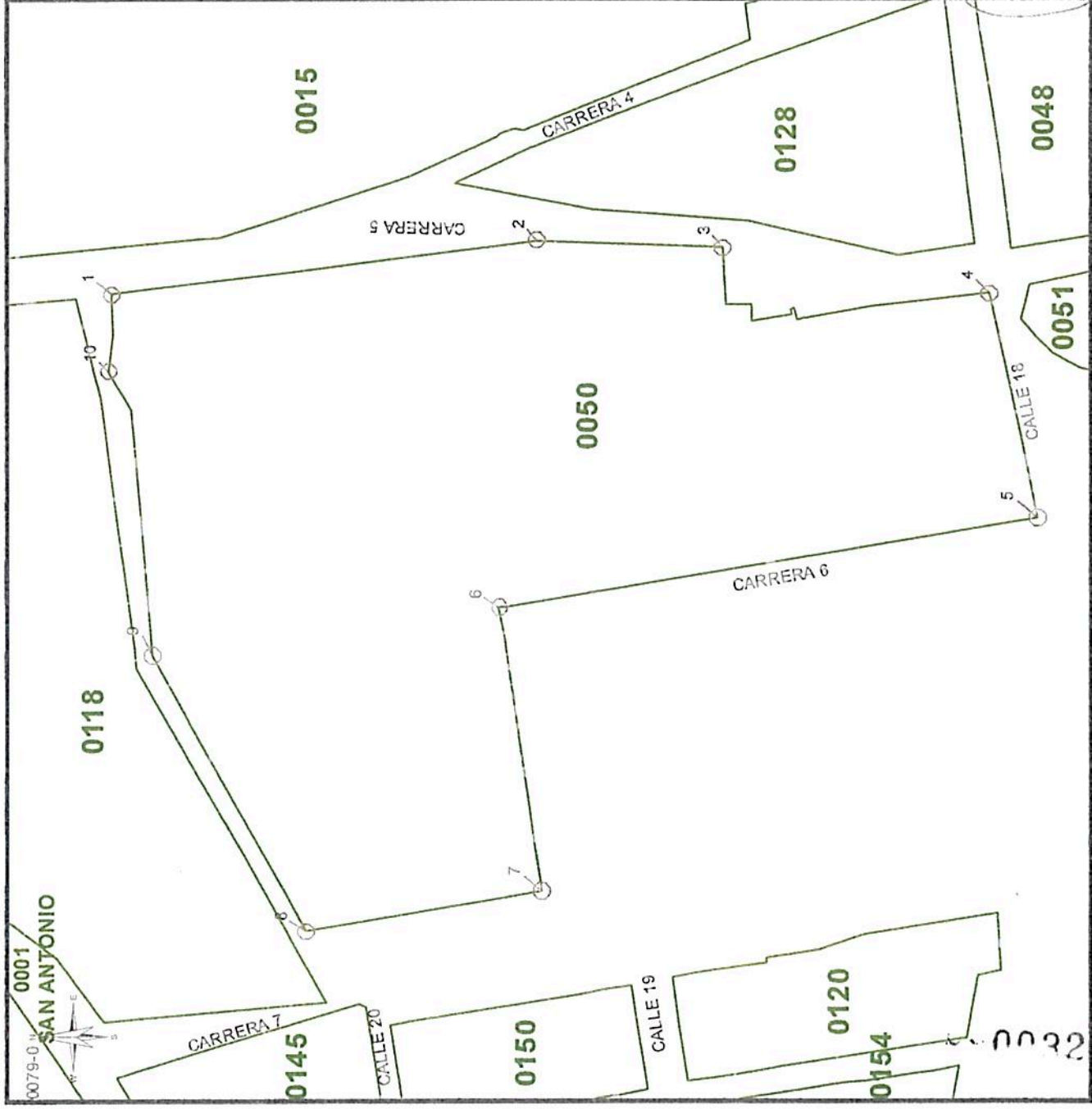

NUMERO PREDIAL

01-00-0050-0001-000

MATRICULA INMOBILIARIA

202-73384

AREA TERRENO 36504 m²
 AREA CONSTRUIDA 0 m²

DIRECCION K7 1884
 FECHA DE EXPEDICION 9/8/2016

COORDENADAS PLANAS

PUNTO	METROS ESTE	METROS NORTE
1	1145106,77	742679,93
2	1145124,12	742541,77
3	1145121,65	742482,04
4	1145106,82	742395,11
5	1145034,39	742379,77
6	1145005,90	742554,28
7	1144914,13	742540,01
8	1144901,35	742616,80
9	1144950,66	742666,81
10	1145081,83	742680,93

ESCALA 1:1716

CONVENCIONES

AREA CONSTRUIDA CAMBIO DE COLINDANCIA
 AREA NO CONSTR. LONGITUD DE COLINDANCIA
 LINDERO PREDIAL

Version 3.0

FIRMA AUTORIZADA
[Signature]

TERRITORIAL HUILA

11 AGO. 2016 3434129

