

PRODUCIDO POR UN PROYECTO EDUCATIVO DE AUTORES

PROYECCION VIAL

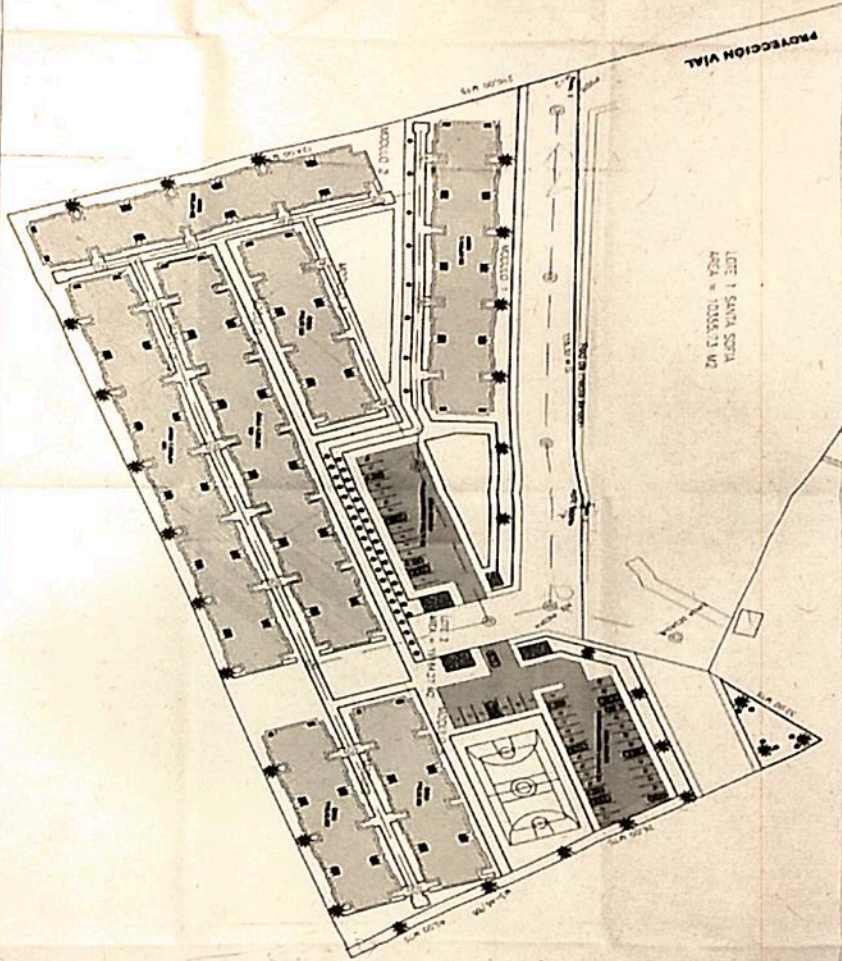

PROYECCION VIAL

LOTE 1 SANTA ROSA
AREA = 10355.23 M2

PROYECTO DE LA ESCUELA
SANTA ROSA
CALLE 10000 N. 2000 E.
CANTON 10000
CANTON 10000

SANTA ROSA
MUNICIPIO DEL
COLEBO
CANTON 10000

URBANO GENERAL
LINDA
CANTON 10000

1:5
MAYO 2015

PRODUCIDO POR UN PROYECTO EDUCATIVO DE AUTORES

PROYECCION VIAL

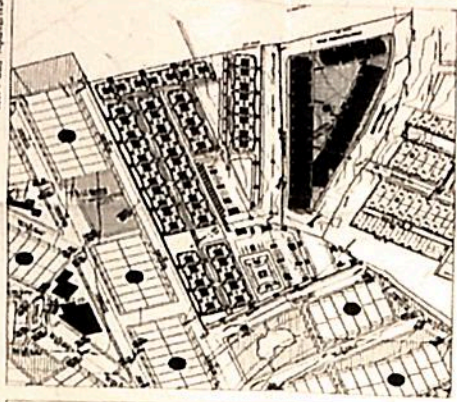

PROYECCION VIAL

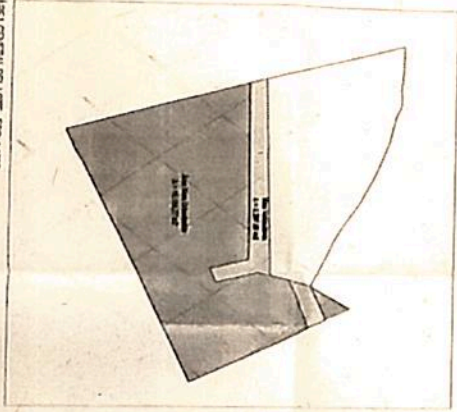

| NO. | DESCRIPCION | VALOR | UNIDAD |
|-----|-------------|-------|--------|
| 1 | ... | ... | ... |
| 2 | ... | ... | ... |
| 3 | ... | ... | ... |
| 4 | ... | ... | ... |
| 5 | ... | ... | ... |
| 6 | ... | ... | ... |
| 7 | ... | ... | ... |
| 8 | ... | ... | ... |
| 9 | ... | ... | ... |
| 10 | ... | ... | ... |
| 11 | ... | ... | ... |
| 12 | ... | ... | ... |
| 13 | ... | ... | ... |
| 14 | ... | ... | ... |
| 15 | ... | ... | ... |
| 16 | ... | ... | ... |
| 17 | ... | ... | ... |
| 18 | ... | ... | ... |
| 19 | ... | ... | ... |
| 20 | ... | ... | ... |
| 21 | ... | ... | ... |
| 22 | ... | ... | ... |
| 23 | ... | ... | ... |
| 24 | ... | ... | ... |
| 25 | ... | ... | ... |
| 26 | ... | ... | ... |
| 27 | ... | ... | ... |
| 28 | ... | ... | ... |
| 29 | ... | ... | ... |
| 30 | ... | ... | ... |
| 31 | ... | ... | ... |
| 32 | ... | ... | ... |
| 33 | ... | ... | ... |
| 34 | ... | ... | ... |
| 35 | ... | ... | ... |
| 36 | ... | ... | ... |
| 37 | ... | ... | ... |
| 38 | ... | ... | ... |
| 39 | ... | ... | ... |
| 40 | ... | ... | ... |
| 41 | ... | ... | ... |
| 42 | ... | ... | ... |
| 43 | ... | ... | ... |
| 44 | ... | ... | ... |
| 45 | ... | ... | ... |
| 46 | ... | ... | ... |
| 47 | ... | ... | ... |
| 48 | ... | ... | ... |
| 49 | ... | ... | ... |
| 50 | ... | ... | ... |

TERCERA
U 01
1:5

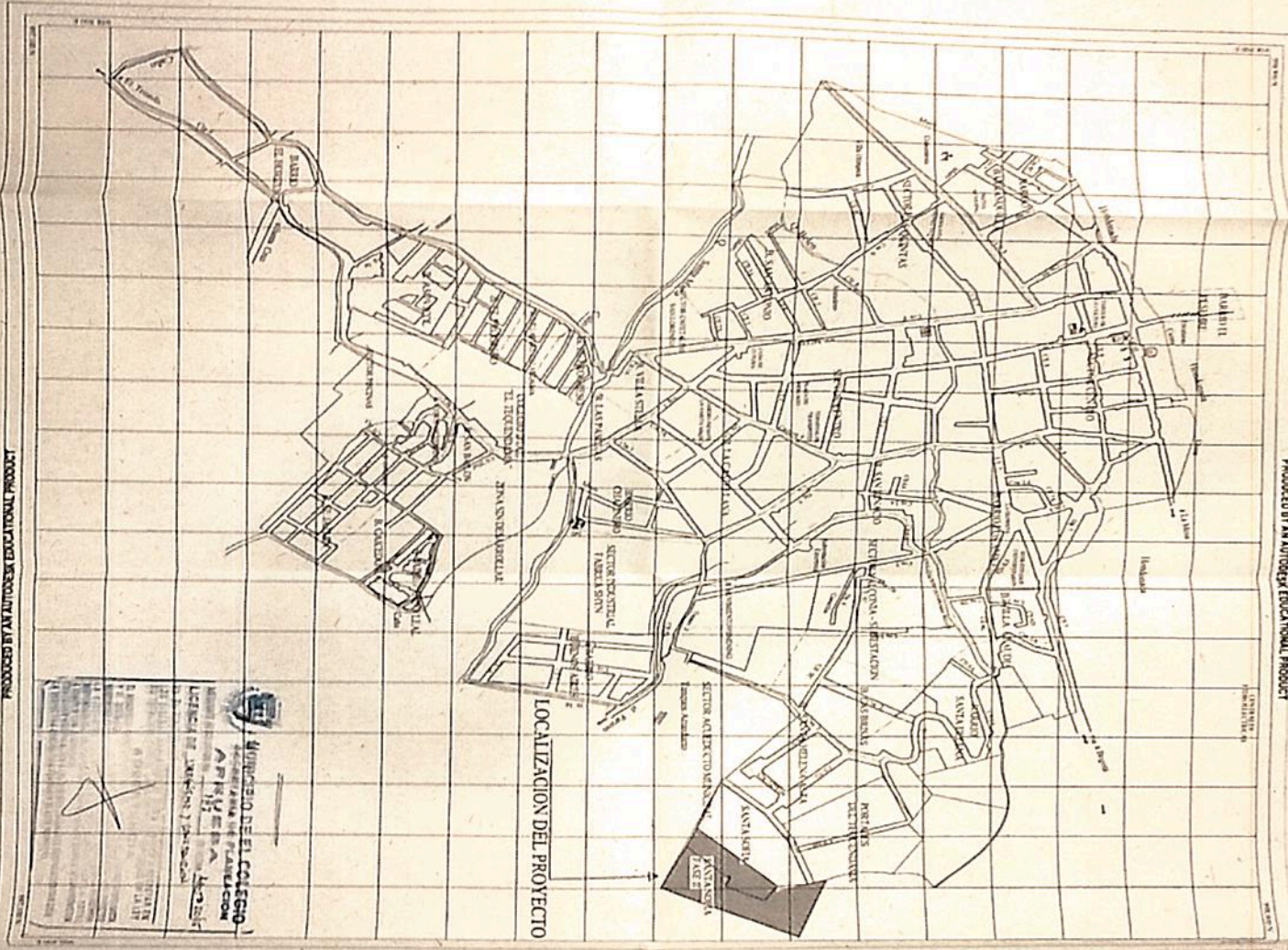

LOCALIZACION DEL PROYECTO

MUNICIPIO DE EL COLEGIO
 SECRETARIA DE PLANEACION
 APLICACION DE SISTEMAS DE PLANEACION
 LEYENDA DE SIMBOLOS Y SIGNIFICADO

| | |
|----|------------------------------------|
| 1 | Departamento de Cundinamarca |
| 2 | Municipio de El Colegio |
| 3 | Secretaria de Planeacion Municipal |
| 4 | Alcaldia Civil |
| 5 | Escuela |
| 6 | Parque |
| 7 | Plaza |
| 8 | Edificio |
| 9 | Camino |
| 10 | Rio |
| 11 | Monte |
| 12 | Arbol |
| 13 | Alcaldia Civil |
| 14 | Escuela |
| 15 | Parque |
| 16 | Plaza |
| 17 | Edificio |
| 18 | Camino |
| 19 | Rio |
| 20 | Monte |
| 21 | Arbol |

Departamento de Cundinamarca



Municipio de El Colegio
 Secretaria de Planeacion Municipal



UNIVERSIDAD DISTRICTAL
 "Francisco José de Caldas"
 Facultad de Ingenieria (Civil y Geodesta)

Ida Alborn Gaitan Gomez
 Yelena Victoria Gomez Urrego



SERVICIO NACIONAL DE APRENDIZAJE SENA

"Centro de la Comunidad"
 Vial C. Osorio R.

PERIMETRO URBANO

Aprobada por el Consejo Municipal Segun ACUERDO 040 DE 1995

SEÑOS CONVENCIONALES

- 1. Quilómetros
- 2. Metros Lineales
- 3. Centímetros
- 4. Puntos Municipales
- 5. Límite del Área del Colegio
- 6. Límite del Área Municipal

DATOS GENERALES
 Coordenadas: Lat. 4° 23' 30" N
 Long. 74° 37' 30" W
 Año: 1995
 Escala: 1:50,000
 Autor: DANE (1995)
 Diseñador: IGAC (1995)



URBANIZACION PORTALES DEL TEQUENDAMA

| Lote No. 1 | |
|----------------|------------------------|
| CONDICION | COMPROBACION |
| AREA | 1000.00 m ² |
| PERIMETRO | 100.00 m |
| VALOR | 100.00 |
| VALOR UNITARIO | 1.00 |
| VALOR TOTAL | 100.00 |

| Lote No. 2 | |
|----------------|------------------------|
| CONDICION | COMPROBACION |
| AREA | 1000.00 m ² |
| PERIMETRO | 100.00 m |
| VALOR | 100.00 |
| VALOR UNITARIO | 1.00 |
| VALOR TOTAL | 100.00 |

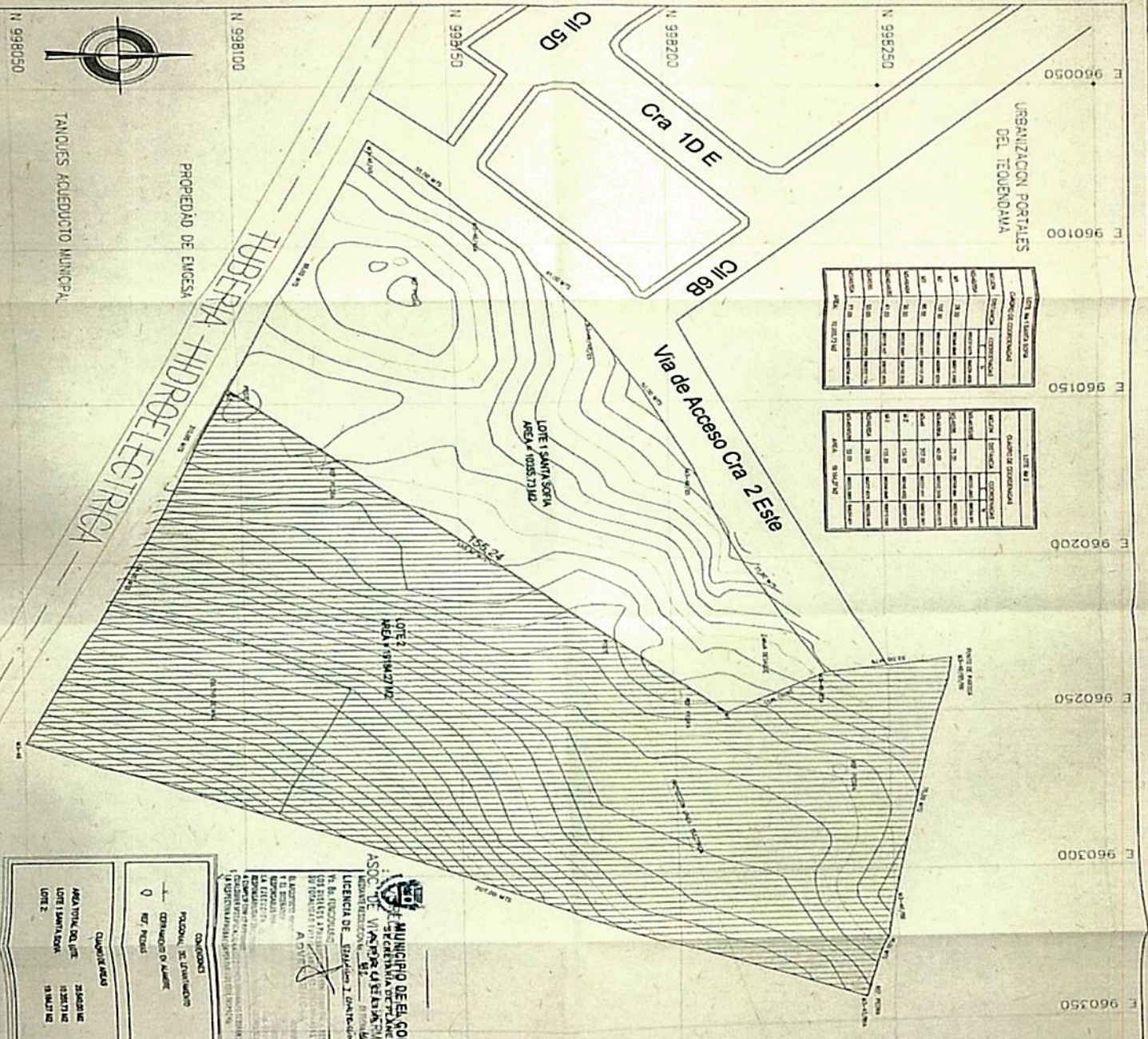

LEVANTAMIENTO TOPOGRAFICO
-LOCALIZACION PREDIO CALLE 6B
 No. 2 - 01 E ESC. 1:1000

Plano No.
1 de 1

PROYECTADO Por: Sr. JUAN CARLOS
 MANCIPRO DE EL COLEGIO CANTONAL

MUNICIPIO DE EL COLEGIO
SECRETARIA DE PLANEACION
ASOCIACION DE VECINOS DE EL VIVERO PIONERO
 LICENCIA DE Edificación No. 1. emitida el 10/08/2015
 ALCALDE MUNICIPAL
 DE CANTON EL VIVERO

ELABORO

JUAN BELTRAN GARCIA
 T.P. 01-2186
 FECHA

AGOSTO 18 2015



PROPIEDAD DE EMGESA
 TANDURES ACUEDUCTO MUNICIPAL

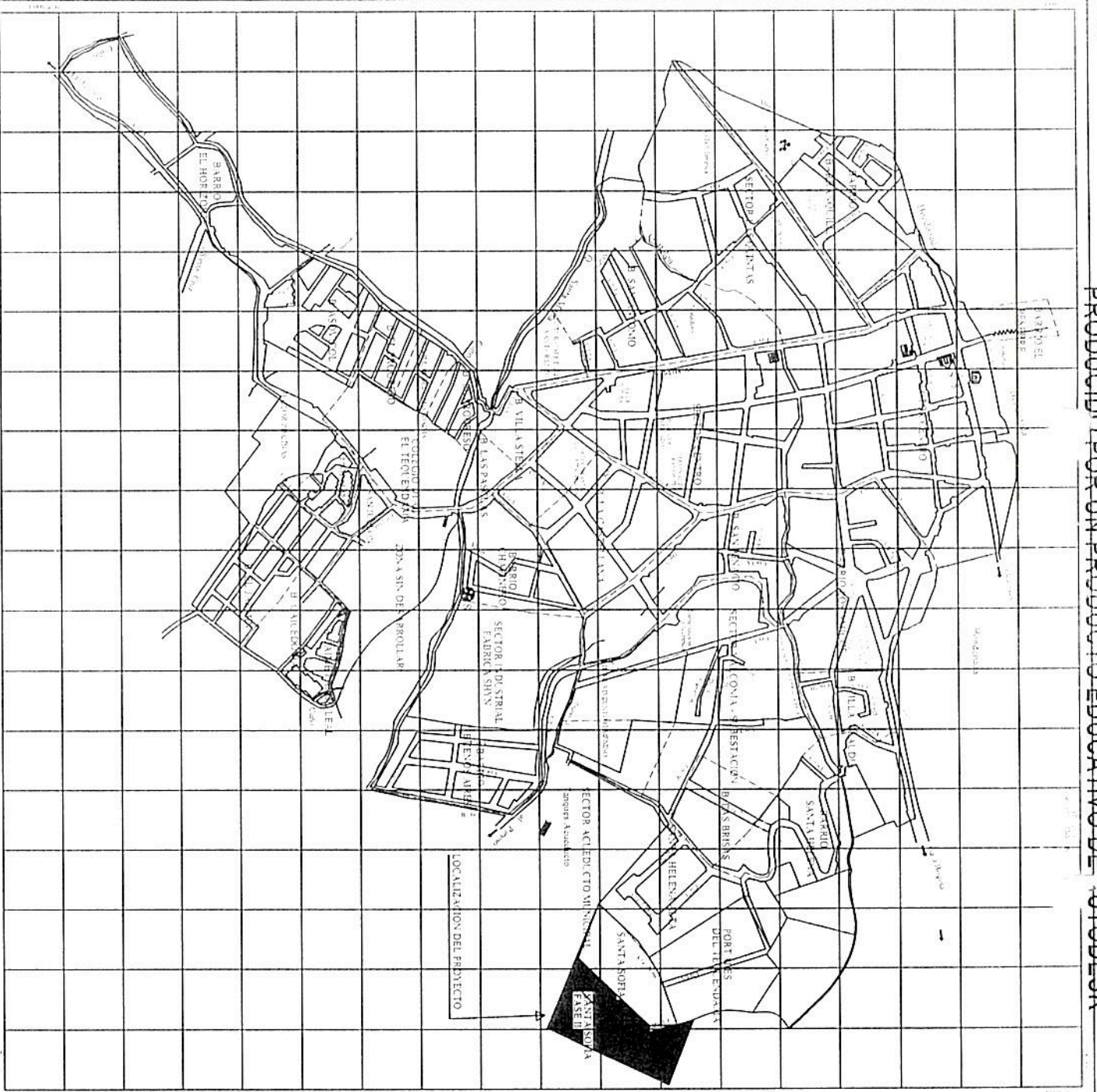

Departamento de Cundamarcá

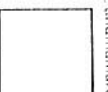

Academia Civica
Municipio de El Colegio
Secretaria de Planificacion
Municipal



UNIVERSIDAD DISTRITAL
"Francisco Jose de Caldas"
Facultad de Ingenieria Civil
y Geodesia

John Albeith Grajales Guerra
Yolana Sillena Guerrero Litrejo



SERVICIO NACIONAL DE APRENDIZAJE
SENA
"Centro de la Construcción"
Avenida Olafkaro R.

PERIMETRO URBANO

SIGNOS CONVENCIONALES

- Rio
- Quebrada
- Rancho Llano
- Construccion
- Palacio Municipal
- Hospital Voz Sta. de Carmen
- Amigos Palacio Municipal

DATOS GENERALES

Coordenadas Lat: 4°22' 33"
Lon: 78° 24' 53"
Altura M S N M: 900m
Temperatura: 25°
Fuente: D.A.N.E. (Censo 1993)
Base Cartografica: I.G.A.C. (1999)